



Výroční zpráva

Fanklubu HC Slavia Praha, o. s.

za sezónu 2012/2013

Vážení sešívání přátelé,

máme za sebou další sezónu, ta letošní se mi bude hodnotit mnohem lépe než tak minulá, jak po stránce sportovní, tak po stránce ekonomiky fanklubu. Naše milovaná Slavia se jako černý kůň extraligové soutěže vypracovala v základní části až na neuvěřitelné 2.místo a play off se prodrala až do semifinále, kde jí zastavila později mistrovská Plzeň. Oproti minulé sezóně je to velký úspěch, který asi málokdo z nás čekal. Zájem fanoušků o dobrý hokej se projevil i v počtu členů fanklubu. Příjem z příspěvků oproti loňské sezóně se vyšplhal na částku o více než 40 000 Kč vyšší. Naopak zájem o výjezdy letos lehce klesnul, projevil se to i na sumě, kterou FK vynaložil na dotování výjezdů – byla téměř o 80 000 Kč nižší než v roce minulém, nižší suma je dána také pořádáním historického výjezdu v předešlém roce, který byl pro pokladnu fanklubu velmi náročný. V letošní sezóně se též méně utrácelo za choreografii. V následující sezóně se chystáme investici do nových vlajek, bubnů a dalších materiálů, ušetřené peníze tedy budou využity na tom správném místě.

Celkově v letošní sezóně fanklub hospodařil se ziskem téměř 83 000 Kč. Oproti minulé sezóně, kdy bylo naše občanské sdružení ve ztrátě 30 000 Kč, je to značný rozdíl.

Meziroční stav pokladny je o 60 000 Kč vyšší.

Věřím, že příští sezóna bude úspěšná alespoň tak jako ta letošní a že ušetřené prostředky dokážeme vynaložit tak, abyste vy, věrní členové fanklubu, to viděli na vlastní oči.

Michael Tomeš, Předseda FK HC Slavia Praha o.s.

PŘEHLED HOSPODAŘENÍ FANKLUBU HC SLAVIA PRAHA, O. S.

PROSTŘEDKY VYBRANÉ NA ČINNOST SDRUŽENÍ (PŘÍJMY)

Prostředky vybrané na činnost sdružení	2011/2012	2012/2013
Členské příspěvky	114 000,00 Kč	156 400,00 Kč
Prostředky vybrané při organizaci výjezdů	106 105,00 Kč	79 080,00 Kč
Dary	8 800,00 Kč	7 509,00 Kč
Ostatní příjmy	21 500,00 Kč	42 487,00 Kč
Celkem	250 405,00 Kč	285 476,00 Kč

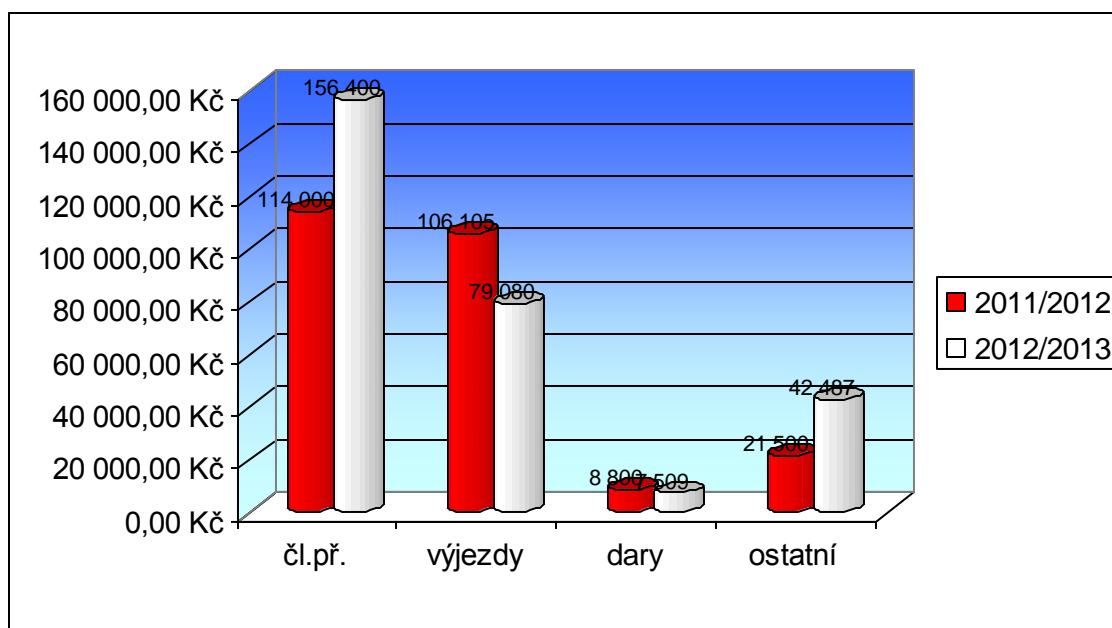

Prostředky použité na činnost sdružení	2011/2012	2012/2013
Výdaje na výjezdy	167 097,00 Kč	88 670,00 Kč
Administrativa, náklady na provoz FK	21 785,00 Kč	9 730,00 Kč
Náklady na marketing	37 020,00 Kč	82 308,00 Kč
Choreografie	54 810,00 Kč	22 035,00 Kč
Celkem	280 712,00 Kč	202 743,00 Kč

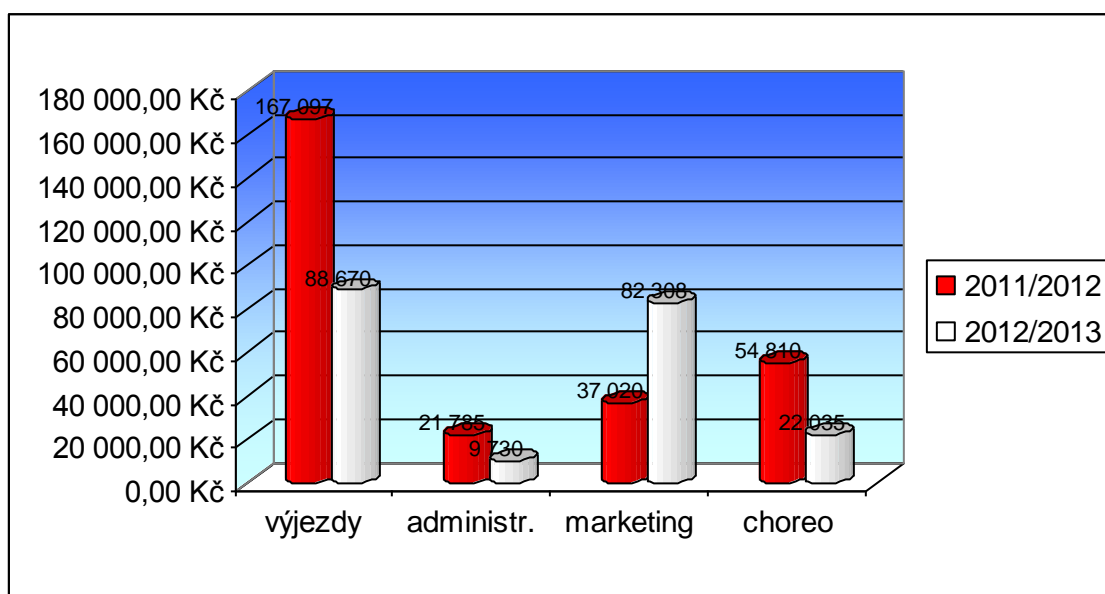

Položka administrativa, náklady na provoz FK zahrnuje poplatky za vedení účtu, poštovné, nákup kancelářských potřeb (obálek, papíru, cartridge ...), nákup laminovacích folií...

Položka náklady na marketing zahrnuje výdaje na tvorbu a provoz webových stránek, výdaje na zakončení sezóny, náklady na reprezentaci (dárkové koše, nové logo apod.), razítko FK, organizaci valné hromady, příslušenství k bubnům a megafonu, výrobu dresů, mikin....

Položka choreografie zahrnuje výdaje na barvy, příslušenství na malování, balónky, prskavky, papíry, papírové role, lepenky, papírové tyče na vlajky, látky, pyrotechniku...

Rozdíl mezi příjmy a výdaji	2011/2012	2012/2013
Příjmy	250 405,00 Kč	285 476,00 Kč
Výdaje	280 712,00 Kč	202 743,00 Kč
ZISK	-30 307,00 Kč	82 733,00 Kč

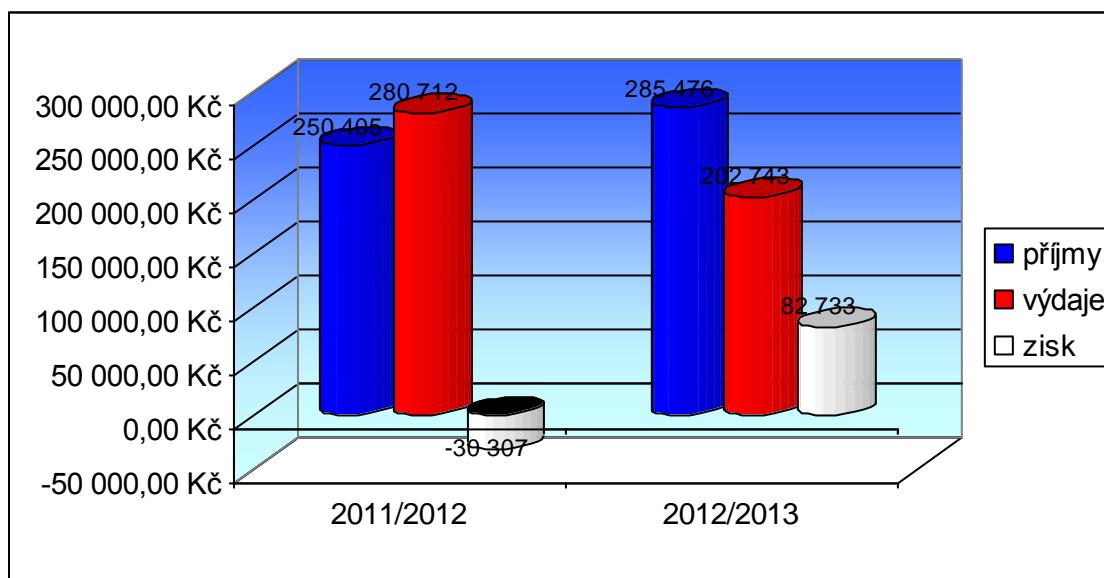

STAV FINANCÍ K DATU VALNÉ HROMADY FK

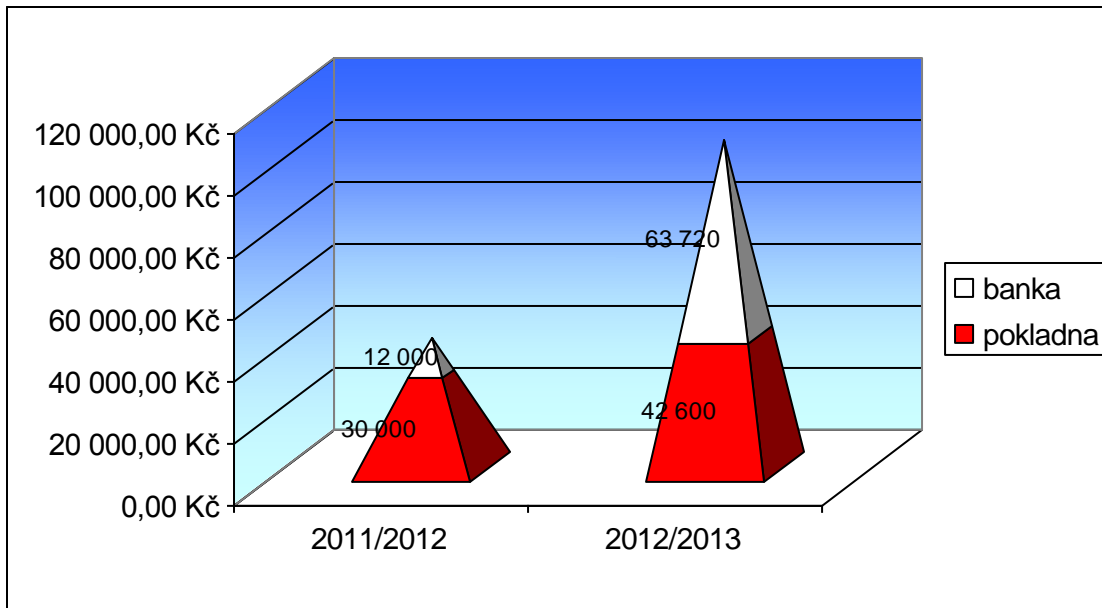

INFORMACE O VEDENÍ FANKLUBU HC SLAVIA PRAHA, O. S.

PŘEDSTAVENSTVO

předseda:



Michael Tomeš, narozen 27. 3. 1989

tel. číslo: 732 864 613

*odpovídání na dotazy, organizace výjezdů, správa
webových stránek, komunikace s klubem, PR, organizace choreografie*

4 místopředsedové:



Vojtěch Orálek, narozen 10. 2. 1991

tel. číslo: 723 526 962

výroba a distribuce průkazek



Tomáš Brouček, narozen 29. 8. 1982

tel. číslo: 607 653 586

organizace sektorů FK, organizace choreografie

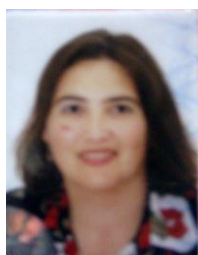

Jitka Vlasáková, narozena 6.9.1965

tel. číslo: 724 826 707

účetnictví, kontrola hospodaření

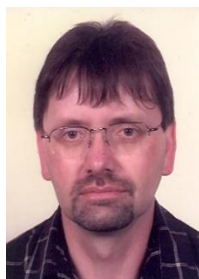

Karel Košťál, narozen 31.12.1961

tel. číslo: 728 147 064

objednávky dresů, organizace choreografie, organizace výjezdů

DOZORČÍ RADA:

předseda:



JUDr. Christian Choděra, narozen 24. 4. 1983

tel. číslo: 603 171 975

2 místopředsedové:



Dušan Bartoš, narozen 18. 5. 1979

tel. číslo: 731 752 891

evidence členů, párování plateb, správa webových stránek



Slabá Markéta, narozen 7. 12. 1989

tel. číslo: 732 219 598